Галактика образования

2023

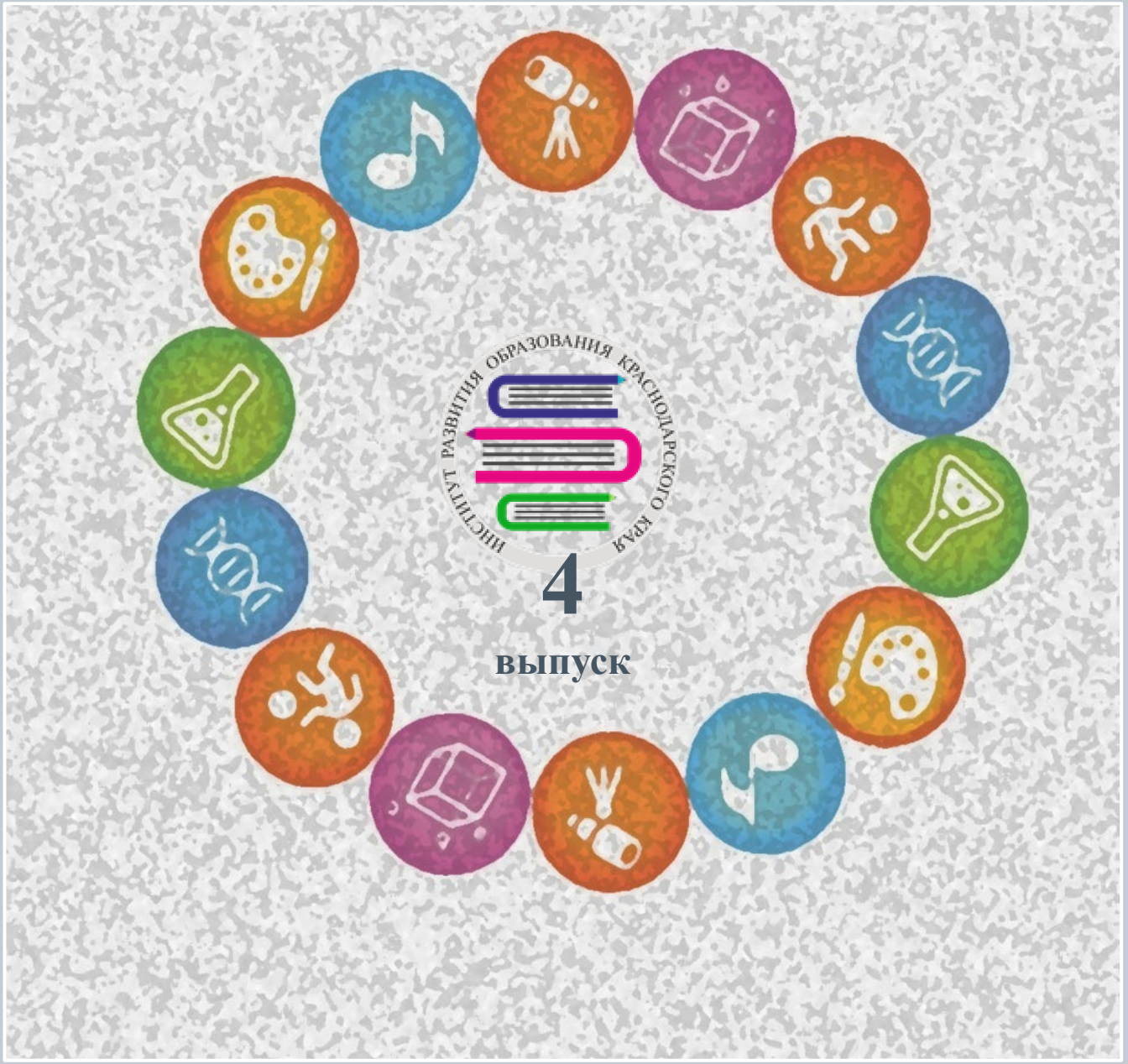

20 апреля 2023 года в Омском государственном педагогическом университете начала работу IV международная научно-практическая конференции «Горизонты образования». Участниками конференции стали более 170 аспирантов, педагогов, а также преподавателей вузов и колледжей из России, Белоруссии, Испании, Казахстана, Таджикистана и Узбекистана.

Конференция работает по нескольким направлениям: актуальные вопросы психологии образования; теории и практики дошкольного, начального общего и дефектологического образования; воспитание детей и молодежи в условиях современного общества; международный опыт, отечественные практики и другим.

Для участников организованы диалоговые площадки, коуч-сессии и семинары.

Аспекты образования обсуждают в Омске участники международной конференции

В Москве и других городах с 24 по 26 апреля 2023 г. прошел Просветительский марафон "Знание. Первые" Российского общества "Знание». Выступления лекторов марафона шли одновременно во всех пяти студиях марафона: в Московском Манеже, в Екатеринбурге, Архангельске, Пятигорске и Луганске.

Министр просвещения Российской Федерации Сергей Кравцов выступил на Просветительском марафоне и представил новый учебник истории для 11-х классов. Учебник основан на принципах исторического суверенитета, объективности исторического знания, преемственности истории и уважения к своему прошлому. В него также вошел раздел, в котором объясняются причины начала специальной военной операции. Авторами учебника стали помощник Президента России Владимир Мединский и ректор МГИМО Анатолий Торкунов.

Сергей Кравцов представил новый учебник по истории для 11-х классов

Новый учебник истории для 10-11 классов выйдет уже к началу учебного года, а выпуск полной линейки планируется к 2024 году.

Задания, посвященные СВО на Украине, могут появляться в ЕГЭ постепенно, какие-то вопросы могут появиться уже в ближайшее время.

В учебник войдут как начало специальной военной операции, вхождение в состав РФ ДНР, ЛНР, Запорожской и Херсонской областей, так и санкционное давление, а также подвиги российских героев в ходе операции.

Линейка новых учебников по истории - всеобщая история с 5-го класса, история России с 6-го класса, - будет единой для всех школ, права будут принадлежать государству, а внедрение в школах может начаться сразу же, как только они будут утверждены.

Эксперт рассказал о заданиях в ЕГЭ, посвященных СВО

Подробнее: https://www.m24.ru/news/obrazovanie/07122022/528987?utm_source=CopyBuf

Приняты особенности ГИА в 2023–2026 на новых территориях

Минпросвещения и Рособрнадзор утвердили особенности проведения ГИА для ДНР, ЛНР, Запорожской и Херсонской областей. Особенности будут действовать в переходный период с 2023 по 2026 год. Документ вступил в силу с 2 апреля 2023 года.

ГИА-9

В 2023/24 учебном году ГИА для новых регионов проведут в форме ГВЭ только по русскому языку и математике. Участники ГИА-9 с ОВЗ и инвалиды смогут выбрать форму экзамена между ГВЭ и промежуточной аттестации. В 2024/25 и 2025/26 учебных годах ГИА-9 для выпускников из новых регионов проведут уже по четырем предметам: двум обязательным и двум предметам на выбор.

ГИА-11

Выпускники 11-х классов из новых регионов смогут в 2022/23 учебном году получить аттестат по результатам промежуточной аттестации. При желании одиннадцатиклассники смогут сдать экзамен в форме ЕГЭ. Со следующего учебного года и до 2025/26 выпускники смогут выбрать, в какой форме сдавать экзамены: в форме ЕГЭ или ГВЭ. При этом экзамен будет проходить только по двум обязательным предметам – русскому языку и математике.

Источник: приказ Минпросвещения, Рособрнадзора от 22.02.2023 № 131/274

Торжественные мероприятия в честь Дня Победы 9 мая 2023г.

Праздничный салют в честь Дня Победы дают во всех крупных городах страны. Обычное время его проведения 21:00 - 22:00

В Краснодаре 6 и 8 мая пройдет патриотический квест «Дорогами Победы», а 9 мая - пешеходная экскурсия «По дорогам Победы»

Ко Дню Победы для всех участников Великой Отечественной состоятся адресные концерты, фронтовые агитбригады будут выступать во дворах домов ветеранов.

В Краснодарском крае в этом году торжественный Парад Победы проведут только в одном городе — Новороссийске.

Выплаты ветеранам к 9 мая 2023 года

С 2019 года ветераны и участники Великой Отечественной войны традиционно могут рассчитывать на специальную единовременную выплату к Дню Победы в размере 10 тыс. рублей.